

So finden Sie zu uns

Sie finden das Ambulanzzentrum | Radiologie auf Ebene 0 im Klinikum Lüneburg.

Bitte nutzen Sie den barrierefreien Eingang rechts (unterhalb) des Haupteingangs ins Klinikum Lüneburg an der Bögelstraße.



Folgen Sie im Gebäude der Beschilderung „Ambulanzzentrum Radiologie“ bis zur Anmeldung (siehe Bilder unten).

Bitte seien Sie pünktlich da.

Sollten Sie Ihren Termin nicht wahrnehmen können, sagen Sie uns bitte telefonisch ab.



Kontakt

Bitte melden Sie sich für Untersuchungen an.

Ambulanzzentrum Lüneburg | Radiologie
Tel. 04131 77 2115 | Fax 04131 77 3377 2115

Unsere Sprechstunde

Montag	8 bis 16 Uhr	Donnerstag	13 bis 17 Uhr
Dienstag	9 bis 17 Uhr	Freitag	8 bis 13 Uhr
Mittwoch	8 bis 16 Uhr		



Ambulanzzentrum Lüneburg
am Städtischen Klinikum GmbH
Bögelstraße 1 | 21339 Lüneburg
www.klinikum-lueneburg.de | info@klinikum-lueneburg.de
Gesellschafter: Städtisches Klinikum Lüneburg gemeinnützige GmbH



Hand in Hand für Ihre Gesundheit

Ambulanzzentrum Lüneburg | Radiologie

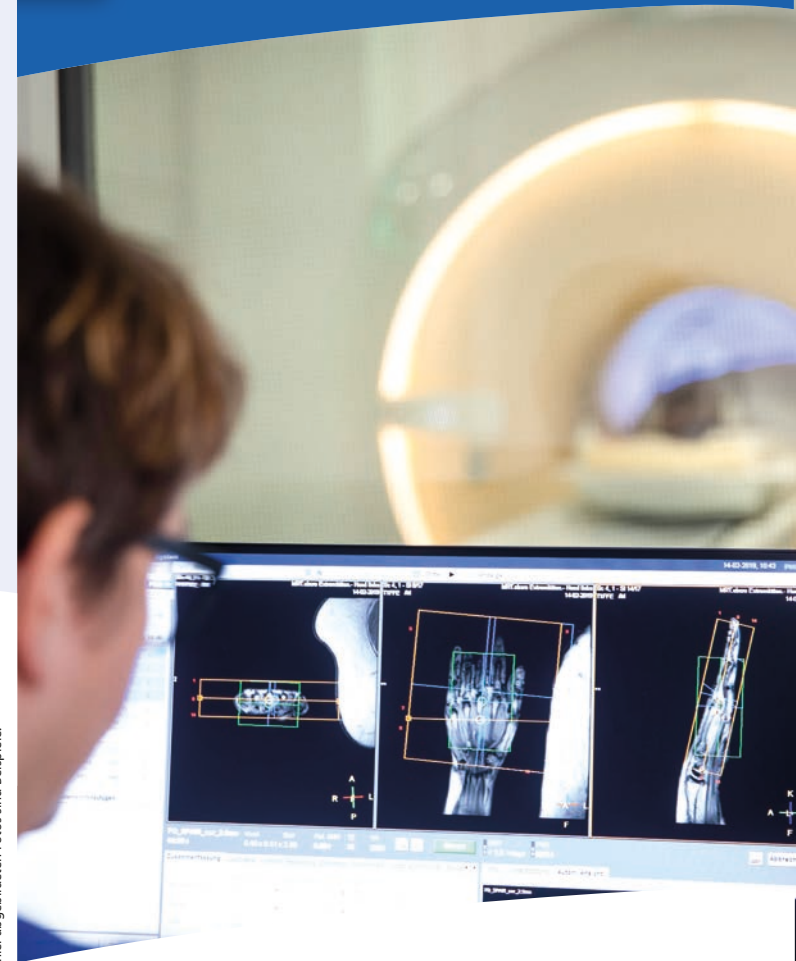

5/2019, Änderungen vorbehalten
Der Schutz der Patienten ist uns wichtig. Die hier abgebildeten Fotos sind Beispiele.





Sehr geehrte Patientin, sehr geehrter Patient, liebe Kolleginnen und Kollegen,

Der Bereich Radiologie im Ambulanzzentrum Lüneburg bietet Ihnen ein breites diagnostisches Spektrum mit modernsten Bildgebungsverfahren an.

Ein erfahrenes Team aus Ärzten und MTAs führt alle Diagnoseverfahren ambulant durch. Die Untersuchungen werden zeitnah ausgewertet und die Befunde dem überweisenden Facharzt übermittelt. Selbstverständlich erhalten auch Sie eine CD mit ihren Bildbefunden.

Dank des Erweiterungsbaus des Klinikums finden alle Untersuchungen in den Räumen des Instituts für Radiologie statt.

Auf den folgenden Seiten stellen wir Ihnen den Bereich Radiologie des Ambulanzentrums Lüneburg mit seinem umfangreichen Leistungsspektrum und dem engagierten Team vor.

Sprechen Sie uns an, wir sind gerne für Sie da.

Ihr Team des Ambulanzentrums Lüneburg | Radiologie

Unser Leistungsspektrum

Magnetresonanztomographie (MRT)

- » MRT Abdomen und Becken (Tumordiagnostik)
- » Gefäß-MRT
- » Kardio-MRT
- » MRT-Sellink (Dünndarmdiagnostik)
- » MRT-Defäkographie
(funktionelle Untersuchung des Enddarms)
- » MRT des Gehirns, der Nerven, der Wirbelsäule, des Rückenmarks und der Gelenke

Computertomographie (CT)

- » CT-Untersuchung aller Organbereiche
- » CT-Angiographie
- » Spezielle Untersuchung: CT in Narkose

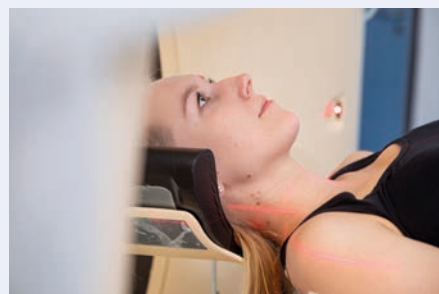

Mammographie

- » Untersuchung der Brust, Befundlokalisierung
- » Tomosynthese: 3-D-Mammographie

Digitale Röntgenuntersuchung/Durchleuchtung

- » Untersuchung aller Organbereiche, durch voll digitales Gerät mit Flachdetektor geringe Strahlenbelastung
- » dynamische Untersuchung des Verdauungstraktes



Sonographie

- » Ultraschall aller Organbereiche